



Drink and Drive Dashboard

3D

กับการพัฒนาศักยภาพ บังคับใช้กฎหมายเมาขับ

Drink and Drive Dashboard

งานสัมมนาวิชาการระดับชาติ
เรื่องความปลอดภัยทางถนน ครั้งที่ 16



นักวิจัย



Drink and Drive Dashboard



พ.ต.ท.นพดล ชัยมงคล

รอง ผกก.กลุ่มงานบริหารจัดการระบบฐานข้อมูล
ศูนย์เทคโนโลยีสารสนเทศกลาง
สำนักงานเทคโนโลยีสารสนเทศและการสื่อสาร
สำนักงานตำรวจแห่งชาติ



ร.ต.อ.หญิง นันทนี ช่วยชู

รองสารวัตรกลุ่มงานบริหารจัดการระบบฐานข้อมูล
ศูนย์เทคโนโลยีสารสนเทศกลาง
สำนักงานเทคโนโลยีสารสนเทศและการสื่อสาร
สำนักงานตำรวจแห่งชาติ



ร.ต.อ.หญิง ปาริฉัตร นาคสิทธิ์

รองสารวัตรกลุ่มงานบริหารจัดการระบบฐานข้อมูล
ศูนย์เทคโนโลยีสารสนเทศกลาง
สำนักงานเทคโนโลยีสารสนเทศและการสื่อสาร
สำนักงานตำรวจแห่งชาติ



Drink and Drive Dashboard

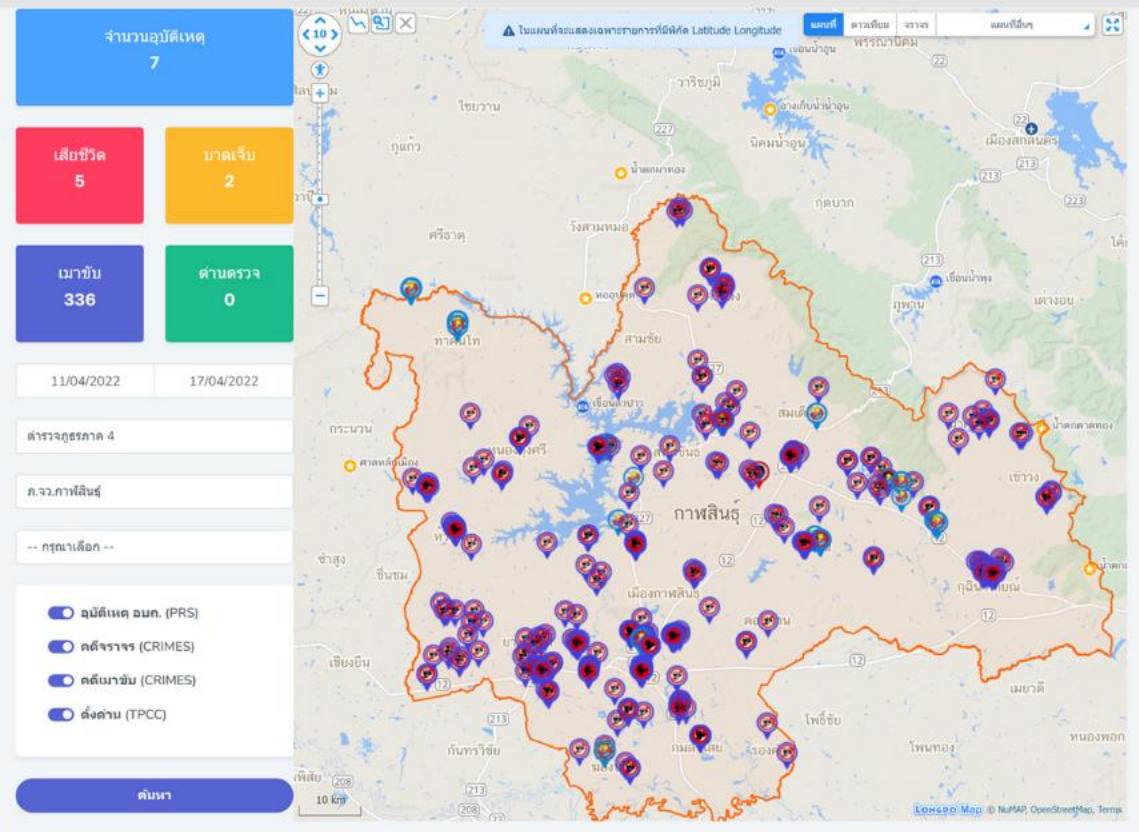

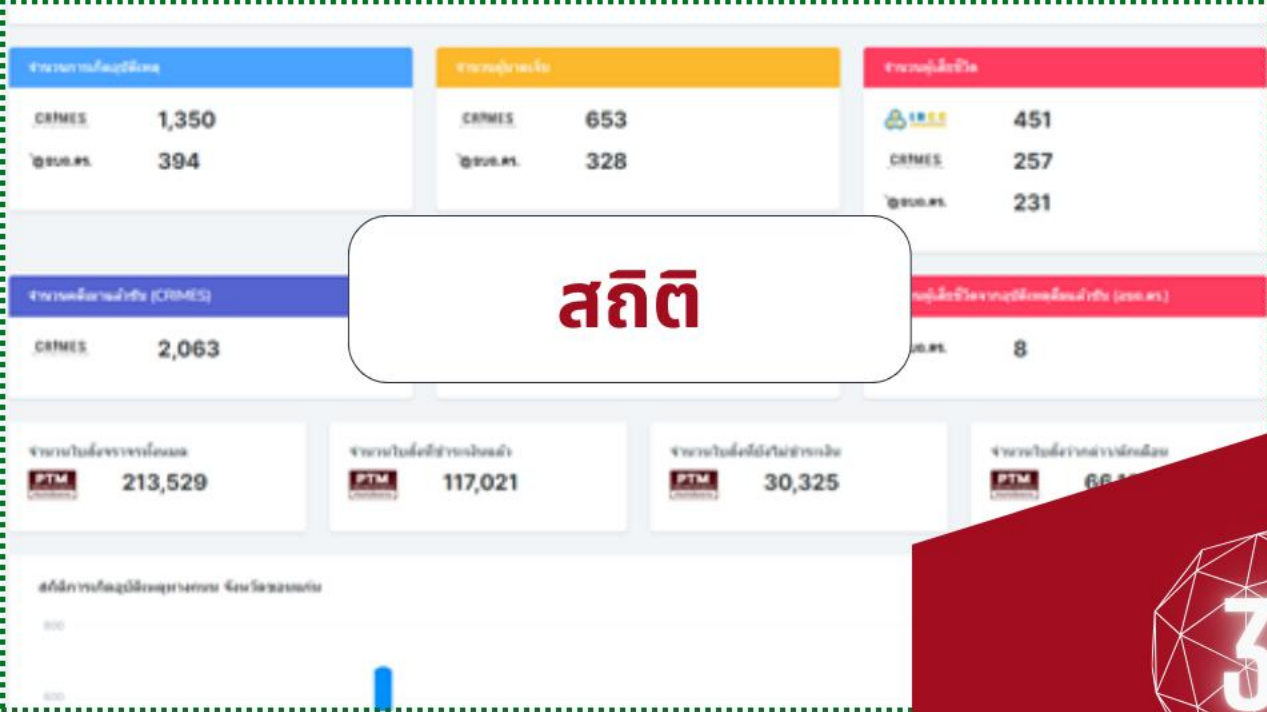

สถิติ

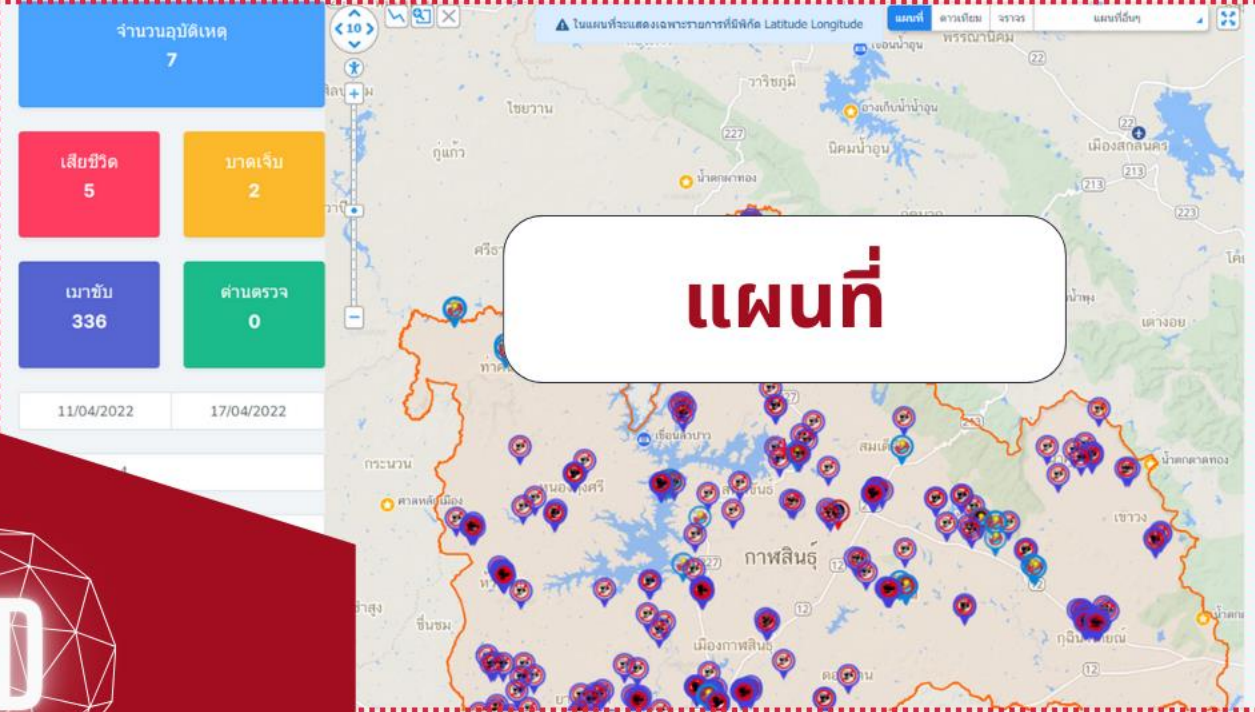

สืบค้นข้อมูล

เงื่อนไขการค้นหา

เลขบัตรประจำตัวประชาชน: 3411500244270

ชื่อ: _____ นามสกุล: _____

ทะเบียนรถ: _____

อนุมัติเหตุจรรยาบรรณ (อนก.ตร.)
 ข้อมูลการเสียชีวิต (IS)
 ใบสั่งจรรยาบรรณ (PTM)
 คะแนนความประพฤติ (PTM)

สืบค้นข้อมูลบุคคล

| ข้อมูลอุบัติเหตุทางถนน (อนก.ตร.) [1] | | | | | |
|--|----------------|------------------|--|------------|----------------------------|
| เลขบัตรประชาชน | ชื่อ-สกุล | วัน/เวลาเกิดเหตุ | สถานที่เกิดเหตุ | รายละเอียด | ข้อมูลแอลกอฮอล์ |
| 3411500244270 | นายสมจิต โคดทา | 25660519 9:00:00 | มิตรภาพ เทศบาลตำบลบ้านแฮด อำเภอบ้านแฮด ขอนแก่น | เสียชีวิต | ดื่มแล้วขับ (ไม่เกินกำหนด) |

ข้อมูล (IS) [1]

Drink and Drive Dashboard > สืบค้นข้อมูล

เลขบัตรประชาชน: 19-31035-235

จังหวัด: -- กรุณาเลือก --

สืบค้นข้อมูลเหตุ/คดี

ข้อมูลอุบัติเหตุทางถนน (อนก.ตร.) [4]

| เลขบัตรประชาชน | ชื่อ-สกุล | วัน/เวลาเกิดเหตุ | สถานที่เกิดเหตุ | รายละเอียด | ข้อมูลแอลกอฮอล์ |
|----------------|-----------------|------------------|--|------------------------------|----------------------------|
| 3411500244270 | นายสมจิต โคดทา | 25660519 9:00:00 | มิตรภาพ เทศบาลตำบลบ้านแฮด อำเภอบ้านแฮด ขอนแก่น | เสียชีวิต | ดื่มแล้วขับ (ไม่เกินกำหนด) |
| 140100134941 | มาธิชา แยมเสนาะ | 25660519 9:00:00 | มิตรภาพ เทศบาลตำบลบ้านแฮด อำเภอบ้านแฮด ขอนแก่น | บาดเจ็บนอนรักษาใน รพ. | NULL |
| 2660700017918 | วิฑริส แพทอง | 25660519 9:00:00 | มิตรภาพ เทศบาลตำบลบ้านแฮด อำเภอบ้านแฮด ขอนแก่น | ไม่บาดเจ็บ/บาดเจ็บไม่นอน รพ. | ไม่ดื่ม |
| 1402400055127 | สุกัญญา พลเสนา | 25660519 9:00:00 | มิตรภาพ เทศบาลตำบลบ้านแฮด อำเภอบ้านแฮด ขอนแก่น | ไม่บาดเจ็บ/บาดเจ็บไม่นอน รพ. | ไม่ดื่ม |

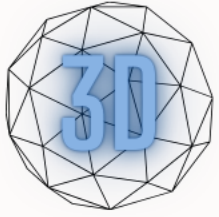

DRINK and DRIVE DASHBOARD



ผู้ประสบอุบัติเหตุ



ผู้ขับขี่มีใบสั่งจราจร



ผู้ขับขี่ไม่มีใบอนุญาตขับรถ



ดื่มแล้วขับ

2566
อุบัติเหตุทั้งหมด
21,224

50,144
ราย

ผู้ขับขี่ 33,746 ราย

10,008
ราย

47.15%
อุบัติเหตุ

29.65%

24,201
ราย

71.71%

1,587
ราย

4.70%

2567
(ม.ค.-ก.ย.)
อุบัติเหตุทั้งหมด
13,147

50,443
ราย

ผู้ขับขี่ 33,605 ราย

7,908
ราย

60.15%
อุบัติเหตุ

23.53%

24,879
ราย

74.03%

1,546
ราย

4.60%

%ผู้ขับขี่มีใบสั่ง=ผู้ขับขี่มีใบสั่ง/อุบัติเหตุทั้งหมด



%ผู้ไม่มีใบอนุญาตขับรถ=ผู้ขับขี่ไม่มีใบอนุญาต/ผู้ขับขี่ทั้งหมด



%เมาขับ=ผู้ขับขี่เมาขับ/ผู้ขับขี่ทั้งหมด

สถิติผู้ขับขี่ที่เกิดอุบัติเหตุแล้วมีใบสั่งจราจร (PRS + PTM)

2566

ใบสั่งจราจรทั้งหมด **13,582,406** ชำระ **3,925,954** ไม่ชำระ **9,656,452**

อุบัติเหตุทั้งหมด
21,224
ครั้ง

ผู้ประสบอุบัติเหตุ
44,570
ราย

จำนวนผู้ขับขี่มีใบสั่ง
9,833
ราย

ใบสั่งสูงสุด
58 ใบ

ขับรถเดี่ยวชน
เป็นเหตุให้มีผู้เสียชีวิต

- 3 อันดับข้อหาสูงสุด
- 1** ขับรถเร็ว **4,009**
 - 2** ฝ่าฝืนสัญญาณไฟจราจร **525**
 - 3** ไม่มีใบขับขี่ **503**

2567

ใบสั่งจราจรทั้งหมด **10,031,357** ชำระ **2,957,425** ไม่ชำระ **6,659,759**

อุบัติเหตุทั้งหมด
13,147
ครั้ง

ผู้ประสบอุบัติเหตุ
32,203
ราย

จำนวนผู้ขับขี่มีใบสั่ง
7,759
ราย

ใบสั่งสูงสุด
67 ใบ

ขับรถเร็ว
เป็นเหตุให้มีผู้บาดเจ็บ
และเสียชีวิต

- 3 อันดับข้อหาสูงสุด
- 1** ขับรถเร็ว **1,662**
 - 2** ไม่มีใบขับขี่ **498**
 - 3** ฝ่าฝืนสัญญาณไฟจราจร **409**

2566

สถานการณ์อุบัติเหตุเมาแล้วขับ

จำนวนจับกุมเมาขับ CRIMES **79,419**

จำนวนอุบัติเหตุทั้งหมด อดท. **21,224**



อุบัติเหตุเมาขับ

1,120 ครั้ง



ผู้ขับขี่เมาขับ

1,587 ราย



บาดเจ็บจากเมาขับ

1,936 ราย



เสียชีวิตจากเมาขับ

480 ราย

ผู้ขับขี่
เมาแล้วขับ

ไม่สวมหมวกนิรภัย

858

ผู้ขับขี่
เมาแล้วขับ

ไม่มีใบอนุญาตขับรถ

1,205

ผู้ขับขี่เมาแล้วขับแยกตามช่วงอายุ อดท.



<=15

120

ราย



16-25

264

ราย



26-44

615

ราย



45-59

418

ราย



60+

170

ราย

2567

สถานการณ์อุบัติเหตุเมาแล้วขับ

จำนวนจับกุมเมาขับ CRIMES **72,509**

จำนวนอุบัติเหตุทั้งหมด อบต. **13,147**



อุบัติเหตุเมาขับ

681 ครั้ง



ผู้ขับขี่เมาขับ

1,548 ราย



บาดเจ็บจากเมาขับ

1,714 ราย



เสียชีวิตจากเมาขับ

472 ราย

ผู้ขับขี่
เมาแล้วขับ

ไม่สวมหมวกนิรภัย

927

ผู้ขับขี่
เมาแล้วขับ

ไม่มีใบอนุญาตขับรถ

1,146

ผู้ขับขี่เมาแล้วขับแยกตามช่วงอายุ อบต.



<=15

62

ราย



16-25

244

ราย



26-44

587

ราย



45-59

436

ราย



60+

217

ราย



ประเภทรถเกิดอุบัติเหตุที่มีการดื่มแล้วขับ

รถจักรยานยนต์

959 คัน



รถกระบะ

193 คัน



รถยนต์ส่วนบุคคลไม่เกิน 7 ที่นั่ง
(รถเก๋ง)

77 คัน



สถิติการเกิดอุบัติเหตุจากการดื่มแล้วขับ (อบถ.ตร.) ปี 2566

| เดือน | อุบัติเหตุ (ครั้ง) | เมาขับ (ครั้ง) | เมาขับ (เสียชีวิต) | เมาขับ (บาดเจ็บ) |
|------------|--------------------|----------------|--------------------|------------------|
| มกราคม | 2,463 | 227 | 73 | 341 |
| กุมภาพันธ์ | 1,567 | 55 | 45 | 82 |
| มีนาคม | 1,666 | 51 | 36 | 79 |
| เมษายน | 2,950 | 277 | 36 | 409 |
| พฤษภาคม | 1,544 | 49 | 34 | 150 |
| มิถุนายน | 1,497 | 45 | 26 | 57 |
| กรกฎาคม | 1,595 | 62 | 32 | 86 |
| สิงหาคม | 1,377 | 30 | 22 | 41 |
| กันยายน | 1,289 | 35 | 28 | 55 |
| ตุลาคม | 1,383 | 43 | 44 | 59 |
| พฤศจิกายน | 1,454 | 43 | 38 | 213 |
| ธันวาคม | 2,439 | 203 | 66 | 364 |
| รวม | 21,224 | 1,120 (5.28%) | 480 (19.87%) | 1,936 (80.13%) |

จำนวนผู้ประสบเหตุทั้งหมด **2,416** ราย

สถิติการเกิดอุบัติเหตุจากการดื่มแล้วขับ (อบถ.ตร.) ปี 2567

| เดือน | อุบัติเหตุ (ครั้ง) | เมาขับ (ครั้ง) | เมาขับ (เสียชีวิต) | เมาขับ (บาดเจ็บ) |
|------------|--------------------|----------------|--------------------|------------------|
| มกราคม | 1,485 | 118 | 48 | 220 |
| กุมภาพันธ์ | 1,355 | 47 | 44 | 92 |
| มีนาคม | 2,125 | 73 | 108 | 228 |
| เมษายน | 3,234 | 298 | 118 | 902 |
| พฤษภาคม | 1,154 | 38 | 58 | 129 |
| มิถุนายน | 1,041 | 30 | 22 | 31 |
| กรกฎาคม | 1,046 | 37 | 35 | 56 |
| สิงหาคม | 1,099 | 21 | 22 | 24 |
| กันยายน | 609 | 19 | 17 | 32 |
| รวม | 13,148 | 681 (5.18%) | 472 (21.60%) | 1,714 (78.40%) |

จำนวนผู้ประสบเหตุทั้งหมด **2,186** ราย

เมาซิ่งเก่งขยี้ร่าง ด.ต.ดับคาด่าน พุ่งเข้าซัดเต็มๆ จับเป่า-สูงปรี๊ด



เมื่อวันที่ 24 พ.ค.2567 เวลาประมาณ 21.00 น. เจ้าหน้าที่ตำรวจจราจร สภ.ดอนหัวฬ่อ ตั้งจุดตรวจวัดแอลกอฮอล์ ถนนบ้านเก่า-ดอนสักตพงษ์ หน้าร้านกาแฟชาวดอย ม.6 ต.ดอนหัวฬ่อ อ.เมือง จ.ชลบุรี ในเวลาต่อมาขณะ ด.ต.ธนากรณ อินทรสุวรรณ กำลังปฏิบัติหน้าที่ตั้งจุดตรวจฯ มีรถยนต์ยี่ห้อเอ็มจี สีขาว ทะเบียน 3ขท 4494 กรุงเทพฯ ซึ่งนายธนศักดิ์ มณีทอง ขับขี่เดี่ยวชน ไปแนวเขตกรวยกั้นช่องทางเดินรถ ขณะนั้น ด.ต.ธนากรณ อินทรสุวรรณ ซึ่งยืนปฏิบัติหน้าที่อยู่ ได้รับบาดเจ็บกระเด็นไปไกลตามถนน ระยะทางห่างจากจุดตรวจประมาณ 50 เมตร และนายธนศักดิ์ฯ ขับขี่รถหลบหนีไปตามถนนมุ่งหน้าเข้า ต.บ้านเก่า อ.พานทอง จ.ชลบุรี และเจ้าหน้าที่ตำรวจได้ขับขี่รถฯ ติดตามไปจนสามารถควบคุมตัวไว้ได้ หน้าร้านกาแฟแอดดิก ซึ่งห่างจากจุดตรวจ ประมาณ 800 เมตร ซึ่งการเดี่ยวชน เป็นเหตุทำให้ ด.ต.ธนากรณฯ บาดเจ็บสาหัส และส่งตัวไปที่รพ.วิภา ราม และเสียชีวิตในเวลาต่อมา เจ้าหน้าที่ฯ ได้ตรวจวัดแอลกอฮอล์จากลมหายใจ นายธนศักดิ์ ฯ พบว่า มีปริมาณแอลกอฮอล์เกินกว่ากฎหมายกำหนด วัดได้ 158 มิลลิกรัม เปอร์เซ็นต์ สอบถามนายธนศักดิ์ ฯ ได้ดื่มสุรามาจากร้านอาหารฮอบ แอดดิก เสร็จ ขับขี่รถฯ เพื่อกลับบ้านที่ อ.พานทอง จ.ชลบุรี เจ้าหน้าที่ได้ควบคุมตัวเพื่อดำเนินคดีตามกฎหมาย

เลขเหตุ อบถ. 670524-31009-206

คดีจราจร ที่ 13/2567 สภ.ดอนหัวฬ่อ ภ.จว.ชลบุรี

เมาซิ่งเก่งขี้ร่าง ด.ต.ดับคดีด้าน พุ่งเข้าชุดเต็มๆ จับเป่า-สูงปรี๊ด

เลขเหตุ อบก. 670524-31009-206

คดีจราจร ที่ 13/2567 สก.ดอนหัวฬ่อ ภ.จว.ชลบุรี

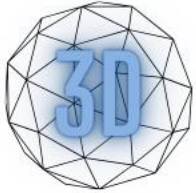

DRINK and DRIVE DASHBOARD



แผนที่แสดงจุดเกิดอุบัติเหตุ

- อุบัติเหตุ อบก. (PRS)
- คดีจราจร (CRIMES)
- คดีเมาซิ่ง (CRIMES)
- ดิ่งด้าน (TPCC)
- จุดที่มีผู้เสียชีวิต
- จุดที่มีผู้บาดเจ็บ

The dashboard displays the following data:

- จำนวนอุบัติเหตุ: 2
- เสียชีวิต: 2
- บาดเจ็บ: 0
- เมาซิ่ง: 68
- ด้านตรวจ: 0

Map filters and settings:

- ช่วงเวลา: 01/05/2024 - 31/05/2024
- ตำรวจภูธรภาค 2
- ภ.จว.ชลบุรี
- สก.ดอนหัวฬ่อ จว.ชลบุรี

Legend:

- อุบัติเหตุ อบก. (PRS)
- คดีจราจร (CRIMES)
- คดีเมาซิ่ง (CRIMES)
- ดิ่งด้าน (TPCC)
- จุดที่มีผู้เสียชีวิต
- จุดที่มีผู้บาดเจ็บ

Map popup information:

รายละเอียดผู้เสียชีวิต

- หมายเลขเหตุ : 670524-31009-206
- เพศ : ชาย
- อายุ : 43
- สถานะ : เสียชีวิต
- ประเภทรถ : มอเตอร์ และ คนไขว่
- ลักษณะการขับขี่ : สุ่มสุร/เมาสุร
- วันที่เกิดเหตุ : 25670524
- เวลาเกิดเหตุ : 09:00:00

เมาซึ่งเก่งขี้ร่าง ด.ต.ดับคาด่าน พุ่งเข้าซัดเต็มๆ จับเป่า-สูงปรี๊ด

เลขเหตุ อบต. 670524-31009-206

คดีจราจร ที่ 13/2567 สภ.ดอนหัวฝ้อ ภ.จว.ชลบุรี



ตรวจสอบข้อมูลเหตุ และพฤติกรรม การใช้รถใช้ถนนของผู้ต้องหา



DRINK and DRIVE DASHBOARD



ผลตรวจแอลกอฮอล์ (ผู้ขับขี่)

ดื่มเกินกำหนด (158 มิลลิกรัมเปอร์เซ็นต์)



ปัจจัยที่มีผลต่อการบาดเจ็บและเสียชีวิต

ไม่คาดเข็มขัดนิรภัย



ใบอนุญาตขับรถ

มี



ประวัติการถูกดำเนินคดี (CRIMES)

- เคยเป็นผู้ต้องหาคดี **เมาแล้วขับ** เมื่อปี 2558
- กระทำความผิดซ้ำคดี **เมาแล้วขับ + ขับรถโดยประมาท** เป็นเหตุให้มีคนตาย ในปี 2567



ประวัติการได้รับใบสั่งจราจร (PTM)

ใบสั่งจราจรทั้งหมด 15 ใบ

- ความเร็ว** 13 ใบ
- ฝ่าฝืนสัญญาณจราจร** 1 ใบ
- ไม่รัดเข็มขัดนิรภัย** 1 ใบ



พฤติกรรม

ขับซัดในขณะเมาสุรา ล้ำช่องทางเดินรถ เป็นเหตุให้เฉี่ยวชน
เจ้าหน้าที่ตำรวจ ซึ่งอยู่ระหว่างปฏิบัติหน้าที่ตั้งจุดตรวจ เสียชีวิต

เมาซิ่งเก่งขยี้ร่าง ด.ต.ดับคาด่าน พุ่งเข้าซัดเต็มๆ จับเป่า-สูงปรี๊ด

เลขเหตุ อบต. 670524-31009-206

คดีจราจร ที่ 13/2567 สภ.ดอนหัวฬ่อ ภ.จว.ชลบุรี



DRINK and DRIVE DASHBOARD

ระบบบริหารจัดการใบสั่งออนไลน์ (PTM)



ประวัติการได้รับใบสั่งจราจร (PTM)

ใบสั่งจราจรทั้งหมด 15 ใบ

- ความเร็ว 13 ใบ
- ฝ่าฝืนสัญญาณจราจร 1 ใบ
- ไม่รัดเข็มขัดนิรภัย 1 ใบ

PTM

Police Ticket Management

ชำระค่าปรับจราจร

ข้อมูลใบสั่งจราจร (PTM) [15]

| เลขที่ใบสั่ง | สถานะใบสั่ง | ชื่อ-สกุล | ป้ายทะเบียน | วันเกิดเหตุ | วันที่ใบสั่ง | ค่าปรับ | ประเภท |
|---------------|--------------|--------------------|-------------|-------------|--------------|---------|---------------------------------|
| 0166003587180 | ผิดเงื่อนไข | ธนศักดิ์ มณีทอง | 3ขท4494 กท | 10/02/2023 | 15/02/2023 | 500.00 | รถยนต์นั่งส่วนบุคคลไม่เกิน 7 คน |
| 0260031103039 | ใบสั่งใหม่ | ธนศักดิ์ มณีทอง | ขด5448 ขบ | 08/11/2017 | 10/11/2017 | 500.00 | รถยนต์นั่งส่วนบุคคลไม่เกิน 7 คน |
| 0263084711630 | หมดอายุความ | นายธนศักดิ์ มณีทอง | ขด5448 ขบ | 30/09/2020 | 23/10/2020 | 500.00 | รถยนต์นั่งส่วนบุคคลไม่เกิน 7 คน |
| 0266248833107 | ชำระเงินแล้ว | นายธนศักดิ์ มณีทอง | 3ขท4494 กท | 11/04/2023 | 23/04/2023 | 500.00 | รถยนต์นั่งส่วนบุคคลไม่เกิน 7 คน |
| 0262062536036 | ใบสั่งใหม่ | นายธนศักดิ์ มณีทอง | ขด5448 ขบ | 10/08/2019 | 13/08/2019 | 500.00 | รถยนต์นั่งส่วนบุคคลไม่เกิน 7 คน |
| 0260031066958 | ชำระเงินแล้ว | ธนศักดิ์ มณีทอง | ขด5448 ขบ | 08/11/2017 | 10/11/2017 | 500.00 | รถยนต์นั่งส่วนบุคคลไม่เกิน 7 คน |
| 0262043853331 | ใบสั่งใหม่ | นายธนศักดิ์ มณีทอง | ขด5448 ขบ | 20/05/2019 | 05/06/2019 | 500.00 | รถยนต์นั่งส่วนบุคคลไม่เกิน 7 คน |
| 0262035759780 | ใบสั่งใหม่ | นายธนศักดิ์ มณีทอง | ขด5448 ขบ | 21/04/2019 | 06/05/2019 | 500.00 | รถยนต์นั่งส่วนบุคคลไม่เกิน 7 คน |
| 0261001700447 | ใบสั่งใหม่ | ธนศักดิ์ มณีทอง | ขด5448 ขบ | 26/12/2017 | 10/01/2018 | 500.00 | รถยนต์นั่งส่วนบุคคลไม่เกิน 7 คน |
| 0266246288241 | ชำระเงินแล้ว | นายธนศักดิ์ มณีทอง | 3ขท4494 กท | 11/04/2023 | 15/04/2023 | 500.00 | รถยนต์นั่งส่วนบุคคลไม่เกิน 7 คน |
| 0160004046071 | ใบสั่งใหม่ | ธนศักดิ์ มณีทอง | ขด5448 ขบ | 10/11/2017 | 12/11/2017 | 500.00 | รถยนต์นั่งส่วนบุคคลไม่เกิน 7 คน |
| 0262040883043 | ใบสั่งใหม่ | นายธนศักดิ์ มณีทอง | ขด5448 ขบ | 16/05/2019 | 24/05/2019 | 500.00 | รถยนต์นั่งส่วนบุคคลไม่เกิน 7 คน |
| 0467014057576 | ชำระเงินแล้ว | นายธนศักดิ์ มณีทอง | 3ขท4494 กท | 16/04/2024 | 16/04/2024 | 500.00 | รถยนต์นั่งส่วนบุคคลไม่เกิน 7 คน |
| 0467014627224 | ชำระเงินแล้ว | นายธนศักดิ์ มณีทอง | 3ขท4494 กท | 03/05/2024 | 03/05/2024 | 500.00 | รถยนต์นั่งส่วนบุคคลไม่เกิน 7 คน |
| 0263035719118 | หมดอายุความ | นายธนศักดิ์ มณีทอง | ขด5448 ขบ | 01/05/2020 | 14/05/2020 | 500.00 | รถยนต์นั่งส่วนบุคคลไม่เกิน 7 คน |



- ประวัติการได้รับใบสั่งจราจร
- ประวัติการถูกตัดคะแนนความประพฤติ

เมาซิ่งเก่งขยี้ร่าง ด.ต.ดับคดีผ่าน พุ่งเข้าชุดเต็มๆ จับเป่า-สูงปรี๊ด

เลขเหตุ อบต. 670524-31009-206

คดีจราจร ที่ 13/2567 สภ.ดอนหัวฬ่อ ภ.จว.ชลบุรี



DRINK and DRIVE DASHBOARD



CRIMES
ROYAL THAI POLICE REVOLUTION PROJECT

ระบบสารสนเทศสถานีตำรวจ (CRIMES)



ประวัติการถูกดำเนินคดี (CRIMES)

- เคยเป็นผู้ต้องหาคดี **เมาแล้วขับ** เมื่อปี 2558
- กระทำความผิดซ้ำคดี **เมาแล้วขับ + ขับรถโดยประมาท** เป็นเหตุให้มีคนตาย ในปี 2567

คดีอาญา 1

เลขบัตร ชื่อ สกุล ค้นหา

ค้นหา

ดูรายละเอียด

| สถานะคดี | เลขบัตร | ชื่อ สกุล | เพศ | อายุ | สถานะบุคคลใน | เลขคดี | ข้อหา | สน./สภ. | พงศ. |
|----------|---------|-----------|-----|------|--------------|---------|-------------------|--------------------------|-----------------------|
| | 150999 | | ชาย | 29 | ผู้ต้องหา | 45/2558 | ขับรถในขณะเมาสุรา | สภ.ดอนหัวฬ่อ ภ.จว.ชลบุรี | ว่าที่ พ.ต.ต. อิทธิกร |

คดีจราจร 1

เลขบัตร ชื่อ สกุล ค้นหา

ค้นหา

ดูรายละเอียด

| เลขบัตรประชาชน | ชื่อ สกุล | เพศ | อายุ | สถานะโดยสาร | สถานะบุคคลในคดี | เลขคดี | สน./สภ. |
|----------------|-----------|-----|------|-------------|-----------------|---------|-----------|
| | | ชาย | 37 | ผู้ขับขี่ | ผู้ต้องหา | 13/2567 | สภ.ดอนหัว |
| | | ชาย | 37 | ผู้ขับขี่ | ผู้ต้องหา | 13/2567 | สภ.ดอนหัว |



- ประวัติคดีอาญา
- ประวัติคดีจราจร

เมาซึ่งเก่งขี้ร่าง ด.ต.ดับคาด่าน พุ่งเข้าซัดเต็มๆ จับเป่า-สูงปรี๊ด

เลขเหตุ อบต. 670524-31009-206

คดีจราจร ที่ 13/2567 สก.ดอนหัวฬ่อ ภ.จว.ชลบุรี



ระบบ อบต.ตร. (PRS)

ระบบ อบต.ตร.
สำนักงานตำรวจแห่งชาติ

- หน้าหลัก
- สถิติภาพรวม
- สถิติภาพรวมรายวัน
- รายการข้อมูล
- แผนที่จุดเกิดเหตุสะสม
- รายงานประมุขคณะอนุฯ
- สรุปผลรายงานการประมุข
- รายงาน
- รายงานสรุปผล
- รายงานข้อมูลอุบัติเหตุทางท้องถนน (EXCEL)

ข้อมูลรถ/ผู้ประสบเหตุ :

| ลำดับที่ | รถและคน/คนเดินเท้า | วัตถุประสงค์ในการเดินทาง | ความเร็วที่กฎหมายกำหนด | เสียชีวิต | บาดเจ็บบน sw. | ไม่บาดเจ็บ/บาดเจ็บไม่บน sw. |
|----------|---|--|------------------------|-----------|---------------|-----------------------------|
| 1 | ข้อมูลรถ และ คนในรถ รถยนต์ส่วนบุคคลไม่เกิน 7 ที่นั่ง(รถเก๋ง) 3นท 4494 กรุงเทพมหานคร MG ZS EV | การเดินทางเพื่อไปห้อง แถว สโมสร และพักผ่อน ย้อนเมือง | ไม่เกิน 60กม./ชม. | - 1 1 | - 1 1 | 1 1 |

✓ รายละเอียดของผู้ประสบเหตุ : ลำดับที่ 1

คนที่ 1

รายละเอียดของผู้ประสบเหตุ :

เสียชีวิต

บาดเจ็บบนรถจักรยาน sw.

ไม่บาดเจ็บ/บาดเจ็บไม่บน sw.

ประเภท

ผู้ขับขี่ ผู้โดยสาร คนเดินเท้า

พฤติกรรมรถคันหนึ่ง

ไม่หลบหนี หลบหนี

ปัจจัยที่มีผลต่อการบาดเจ็บและเสียชีวิต (ใช้จุดกรณินิจฉัยหรือไม่)

ใช่ ไม่สะดวกวินิจฉัย ไม่สะดวกวินิจฉัย

ไม่ใช่เพราะมีรถคันอื่นแซง

ประเภทรถ (เฉพาะผู้ขับขี่)

รถส่วนบุคคล รถรับจ้างประจำทาง

รถรับจ้างไม่ประจำทาง อื่นๆ

ใบอนุญาตขับขี่

ไม่มี มี



ผลตรวจแอลกอฮอล์ (ผู้ขับขี่)
ดื่มเกินกำหนด (158 มิลลิกรัมเปอร์เซ็นต์)



ปัจจัยที่มีผลต่อการบาดเจ็บและเสียชีวิต
ไม่คาดเข็มขัดนิรภัย



ใบอนุญาตขับรถ
มี



- ข้อมูลการเกิดอุบัติเหตุทางถนน
- บุคคลที่เกี่ยวข้องในการเกิดเหตุ
- ปัจจัยการเกิดอุบัติเหตุทางถนน

คู่มือการใช้งานระบบ 3D



SCAN ME